

PUZ PLAN URBANISTIC ZONAL

S.C. IMT S.R.L.
ECHIPAREA EDILITARA

4

— LIMITĂ TEREN STUDIAT
Steren = 486,00 mp

PLAN DE SITUATIE SC. 1: 500
CONFORM DTAC ÎNTOCMIT DE
SC AMC 21 ARHITECT SRL
AUTORIZAȚIE NR.706 DIN 30.12.2020



PLAN INCADRARE 1:2000

- REȚEA ELECTRICĂ EXISTENTĂ
- REȚEA APĂ EXISTENTĂ
- REȚEA CANALIZARE EXISTENTĂ
- REȚEA GAZE EXISTENTĂ
- PLATFORMĂ GUNOI SELECTIV

VERIFICATOR EXPERT	NUME	SEMNĂTURA	CERINȚA	REFERAT/EXPERTIZĂ NR./DATA
S.C. PVD ARHITECT S.R.L. Nr. REG. COM J18/759/1993; C.U.I. RO 4447762				BENEFICIAR: S.C. IMT S.R.L. AMPLASAMENT: MUN. TG.-JIU, JUD. GORJ, STR. 11 IUNIE 1848, NR. 95-97, Nr. cad. 69627-C1,69627,59755
SPECIFICAȚIE		NUME	SEMNĂTURA	SCARA 1: 500
Șef proiect		Arh. Pasăre Viorel Dorel	TITLU PROIECT: PLAN URBANISTIC ZONAL (PUZ) SCHIMBARE DESTINAȚIE IMOBIL P+2E DIN LOCUINȚĂ INDIVIDUALĂ ÎN LOCUINȚE COLECTIVE	
Proiectat		Ing. Dijmărescu Claudia	FAZA: P.U.Z.	
Desenat		Arh. Pasăre Alexandra Cristina	TITLU PLANȘĂ: ECHIPAREA EDILITARĂ	
				PR. NR. 44/2023
				PLANȘA NR. 4



PUZ PLAN URBANISTIC ZONAL

S.C. IMT S.R.L. ECHIPAREA EDILITARA

4

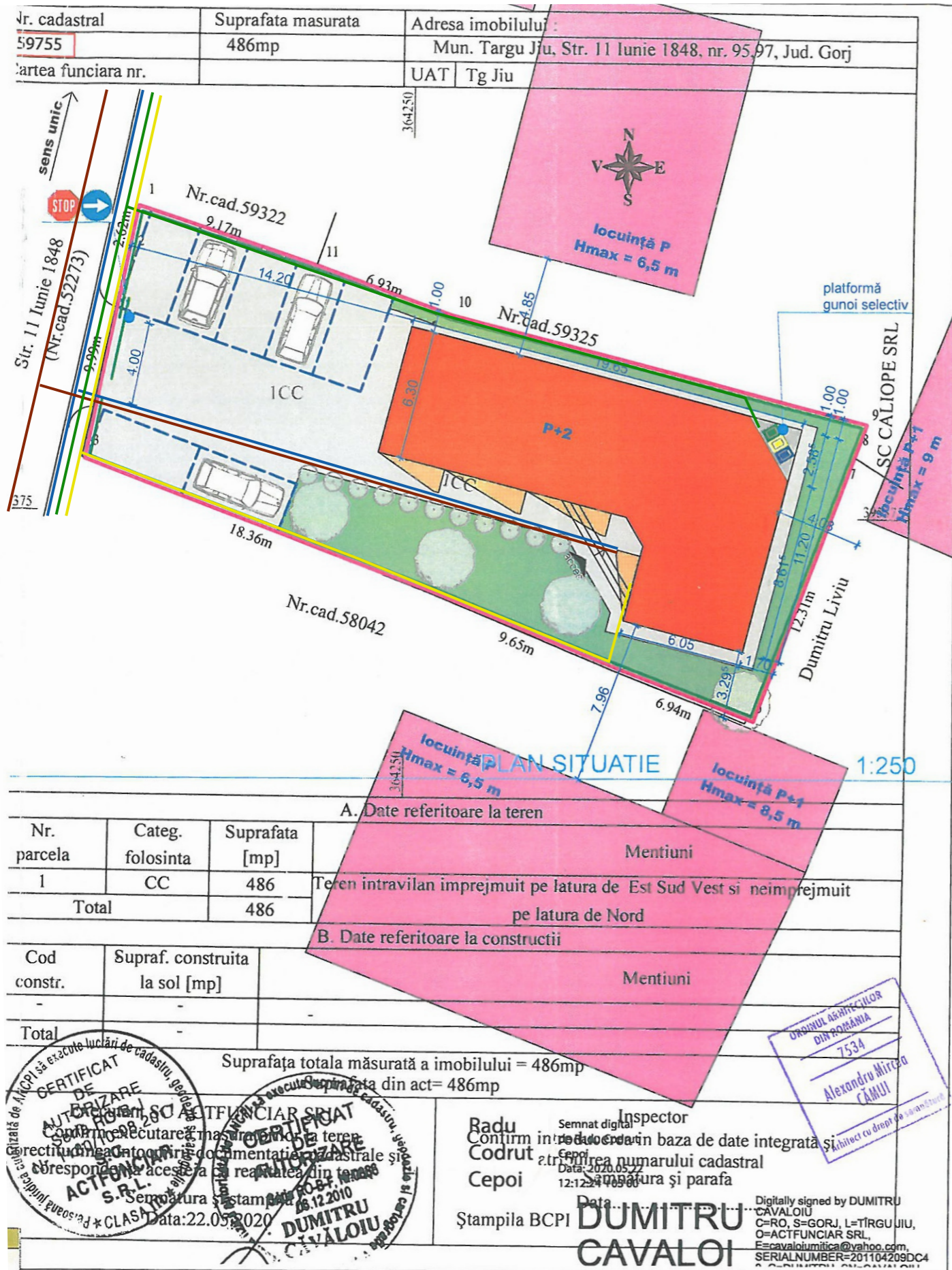

— LIMITĂ TEREN STUDIAT
 Steren = 486,00 mp
 Sc = 146,00 mp
 Sd = 438,30 mp

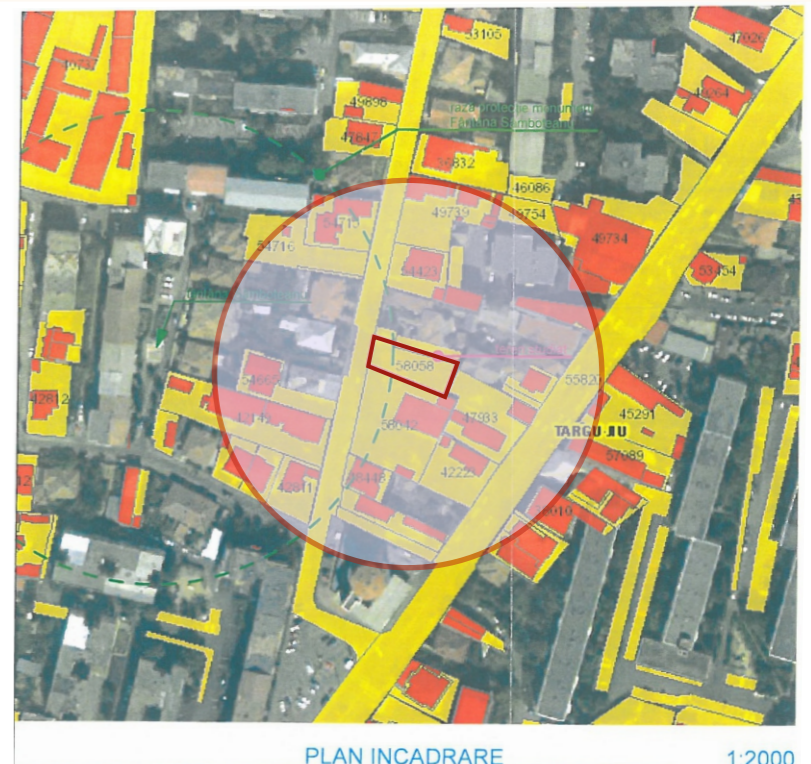

PLAN DE SITUAȚIE SC. 1: 500
 CONFORM DTAC ÎNTOCMIT DE SC AMC 21 ARHITECT SRL
 AUTORIZAȚIE NR.706 DIN 30.12.2020

VERIFICATOR EXPERT	NUME	SEMNĂTURA	CERINȚA	REFERAT/EXPERTIZĂ NR./DATA	
S.C. PVD ARHITECT S.R.L. Nr. REG. COM J18/759/1993; C.U.I. RO 4447762				BENEFICIAR: S.C. IMT S.R.L. AMPLASAMENT: MUN. TG.-JIU, JUD. GORJ, STR. 11 IUNIE 1848, NR. 95-97, Nr. cad. 69627-C1,69627,59755	PR. NR. 44/2023
SPECIFICAȚIE	NUME	SEMNĂTURA	SCARA	TITLU PROIECT: PLAN URBANISTIC ZONAL (PUZ) SCHIMBARE DESTINAȚIE IMOBIL P+2E DIN LOCUINȚĂ INDIVIDUALĂ ÎN LOCUINȚE COLECTIVE	FAZA: P.U.Z.
Șef proiect	Arh. Pasăre Viorel Dorel		1: 500		
Proiectat	Ing. Dijmărescu Claudia		DATA:	TITLU PLANȘĂ: ECHIPAREA EDILITARĂ	PLANȘA
Desenat	Arh. Pasăre Alexandra Cristina		noi. 2023		NR. 4